

Log. :
Version :
WGS 1984 (GPS)

TrackMaker

Auteur : Lézado

217

Aff. Coordonnées : dd, dddddd

26-Les TONILS Montagne de Couspeau

Fichier : Mes Cartes\26-Les TONILS Montagne de Couspeau

Date de Création de la Fiche : 18/06/2010

Date de la Rando : 29/08/2010

Niveau : Moyen

Dénivelée Positive : 1 125,00

Dénivelée Négative : -1 125,00

Longueur totale : 18,5 km

Durée : 5h30

Position Carte HG : 44,618238 // 05,175090

Position Carte BD : 44,560656 // 05,246188

Nb de WP : 23

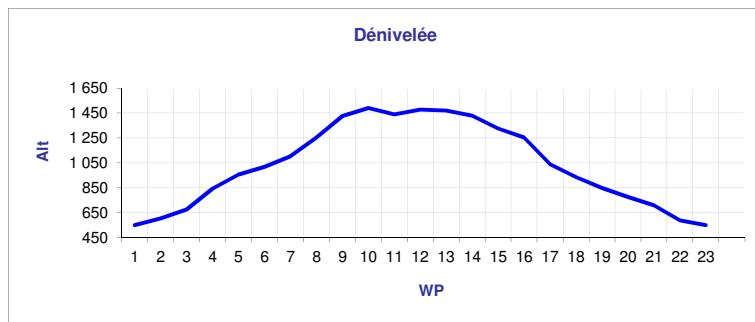

Description WP	N° WP	Latitude	Longitude	Alt	Déniv +	Déniv -	Distance
01-Départ	1	44.581730	05.199075	550,00	0,00	0,00	
2	2	44.576539	05.201633	603,00	53,00	0,00	
3	3	44.569898	05.208508	676,00	73,00	0,00	
4	4	44.563761	05.217125	842,00	166,00	0,00	
5	5	44.559612	05.220440	955,00	113,00	0,00	
06-Col	6	44.556321	05.221477	1 017,00	62,00	0,00	
7	7	44.556752	05.224948	1 102,00	85,00	0,00	
8	8	44.571388	05.224109	1 252,00	150,00	0,00	
9	9	44.582633	05.229877	1 427,00	175,00	0,00	
10	10	44.587289	05.227231	1 491,00	64,00	0,00	
11-Col	11	44.594304	05.227675	1 439,00	0,00	-52,00	
12	12	44.596979	05.226239	1 479,00	40,00	0,00	
13	13	44.601185	05.226187	1 469,00	0,00	-10,00	
14	14	44.605990	05.218842	1 428,00	0,00	-41,00	
15	15	44.602325	05.219103	1 327,00	0,00	-101,00	
16	16	44.603565	05.214614	1 255,00	0,00	-72,00	
17	17	44.606713	05.201987	1 039,00	0,00	-216,00	
18	18	44.601413	05.206319	935,00	0,00	-104,00	
19	19	44.601844	05.200760	848,00	0,00	-87,00	
20	20	44.599103	05.202189	777,00	0,00	-71,00	
21	21	44.597306	05.199553	710,00	0,00	-67,00	
22	22	44.590515	05.199370	589,00	0,00	-121,00	
23-Arrivée	23	44.581897	05.199109	550,00	0,00	-39,00	

1 125,00 -1 125,00 0,00

Commentaires

Le départ se fait à partir du village Les Tonils. On prend le chemin qui part au sud longeant le ruisseau de Souleure et gagnant le col Soubeyrand,



Scannez le QRC pour retrouver toutes les infos de cette randonnée sur [Itirando sud-est](#) >

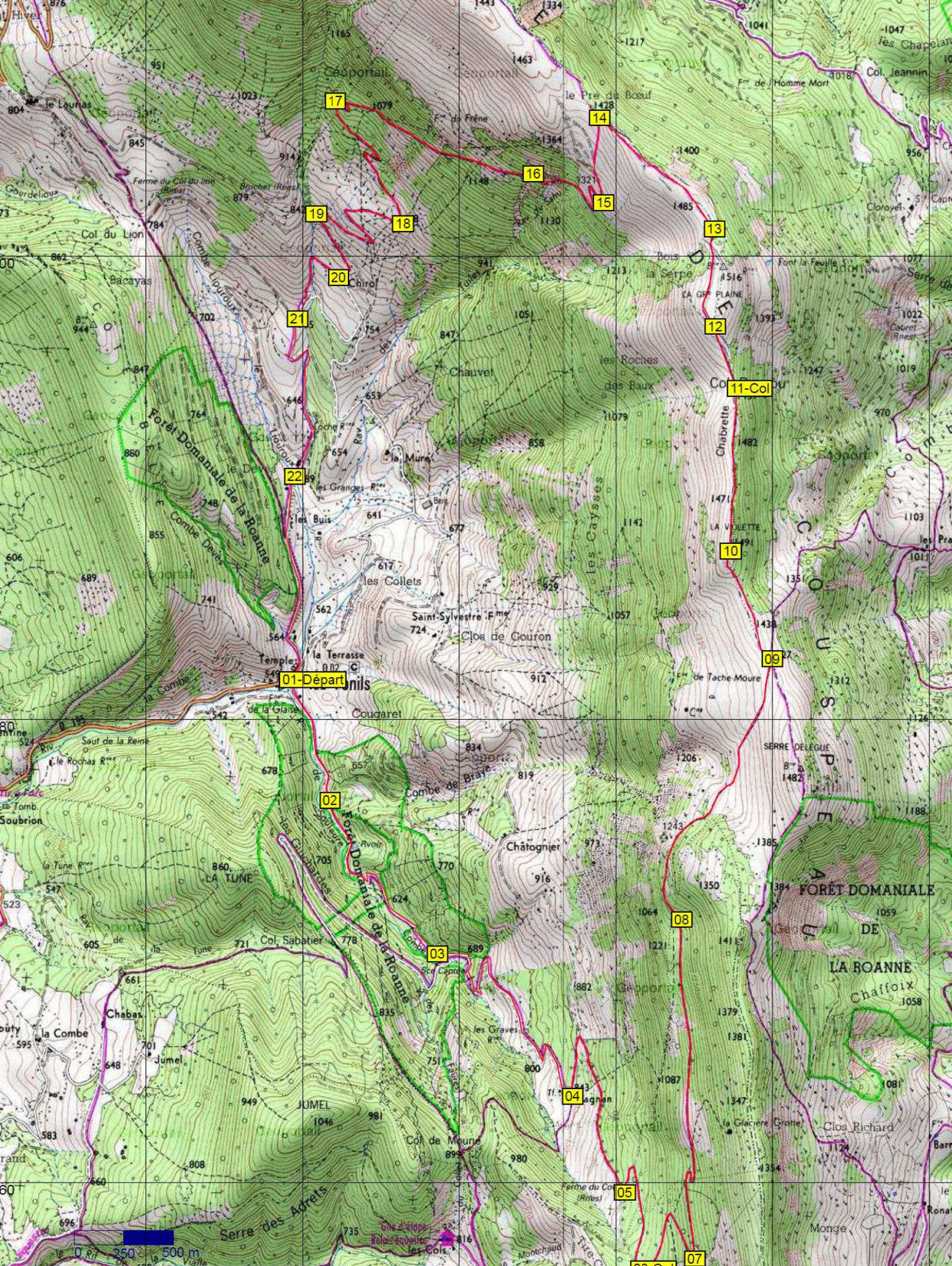

Iti Randos Sud-Est

Cartes, topos & traces GPS