

Log. :
Version :
WGS 1984 (GPS)

TrackMaker

Auteur : Lézado

217

Aff. Coordonnées : dd, dddddd

26-ROMEYER Pas du Pison et de Chabrinel

Fichier : Mes Cartes\26-ROMEYER Pas du Pison et de Chabrinel

Date de Création de la Fiche : 19/09/2010

Date de la Rando : 26/09/2010

Niveau : moyen

Dénivelée Positive : 1 050,00

Dénivelée Négative : -1 050,00

Longueur totale : 13 km

Durée : 4h30

Position Carte HG : 44,836777 // 05,434008

Position Carte BD : 44,787872 // 05,491886

Nb de WP : 14

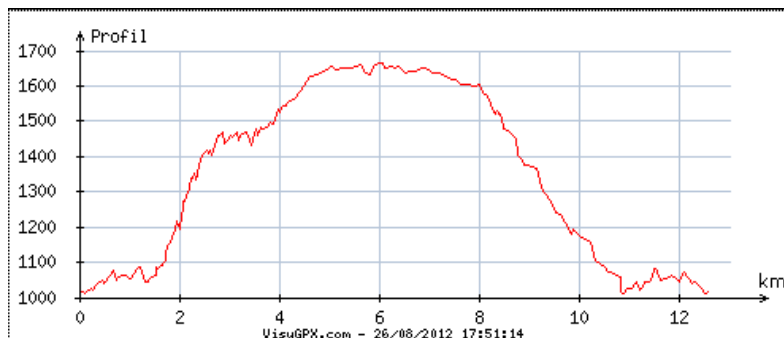

Description WP	N° WP	Latitude	Longitude	Alt	Déniv +	Déniv -	Distance
01-Départ	1	44.806303	05.446376	1 016,00	0,00	0,00	
02-Cab	2	44.809803	05.455942	1 052,00	36,00	0,00	
3	3	44.805029	05.458905	1 403,00	351,00	0,00	
04-Cab	4	44.809201	05.472741	1 555,00	152,00	0,00	
5	5	44.806582	05.476303	1 630,00	75,00	0,00	
6	6	44.816203	05.477890	1 631,00	1,00	0,00	
7	7	44.822428	05.486581	1 648,00	17,00	0,00	
08-Cab	8	44.826918	05.482783	1 606,00	0,00	-42,00	
09-Pas	9	44.823509	05.482633	1 597,00	0,00	-9,00	
10	10	44.819978	05.476303	1 376,00	0,00	-221,00	
11	11	44.815016	05.468363	1 194,00	0,00	-182,00	
12	12	44.811012	05.459222	1 014,00	0,00	-180,00	
13	13	44.809823	05.455355	1 044,00	30,00	0,00	
14-Arrivée	14	44.806276	05.446515	1 016,00	0,00	-28,00	

Dénivelée Cumulée

1 050,00 -1 050,00 0,00

Commentaires

La route forestière étant fermée à la circulation (chute de pierres) le départ se fait à partir du 1er parking (1016m), on poursuit jusqu'à la maison forestière (la château). Le sentier démarre derrière la maison, et grimpe par une série de lacets sur une pente raide (400m de dénivelée).



Scannez le **QRC** pour retrouver toutes les infos de cette randonnée sur [Itirando sud-est](#) >

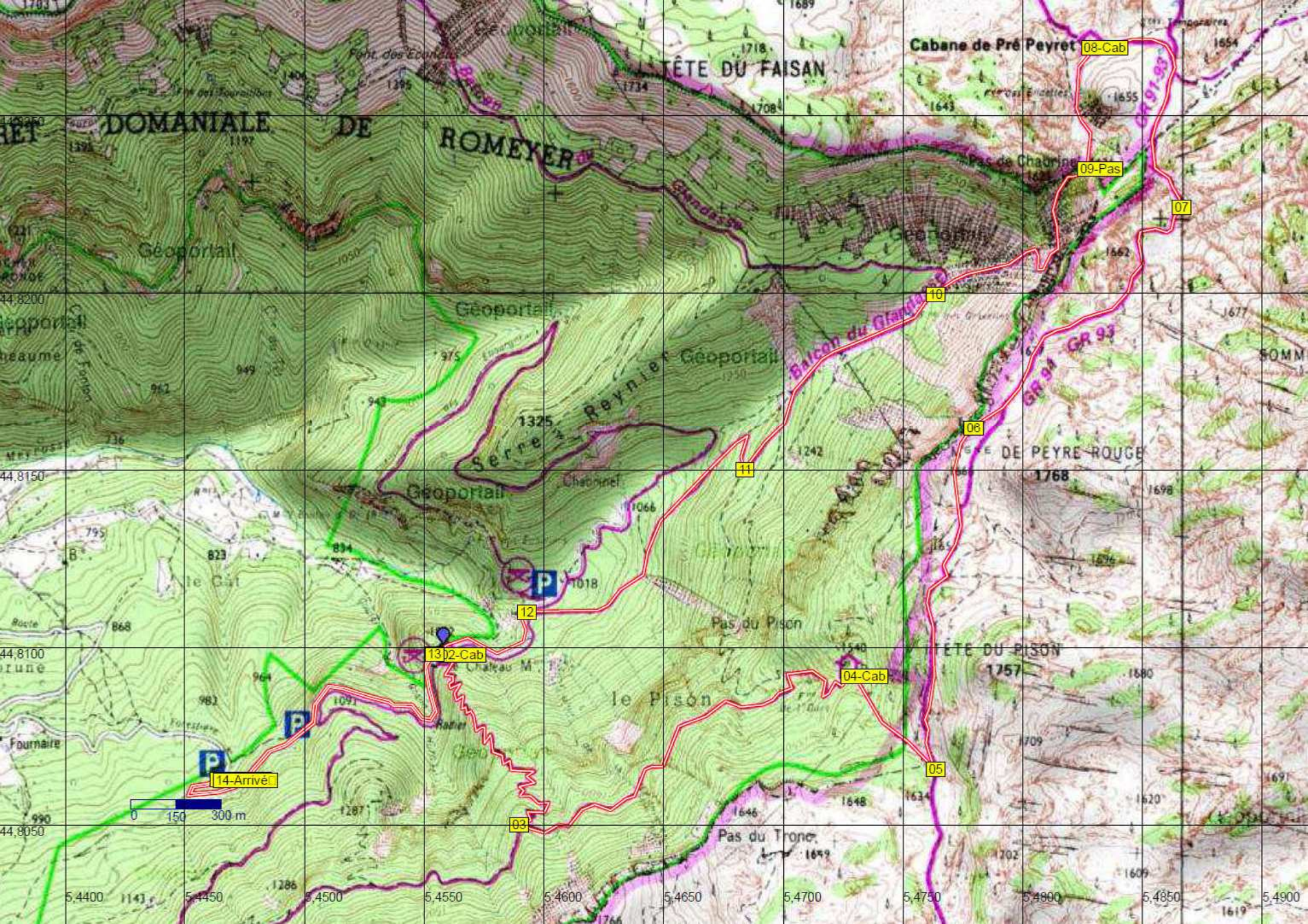

DOMANIALE DE

ROMEYER

TÊTE DU FAISAN

Cabane de Pré Peyret

08-Cab

Géoportail

Géoportail

Géoportail

Serres

Reynier

Balcon du Grand

GR 91 GR 93

le Gat

12

13 | 2-Cab

14-Arrivée

Pas du Pison

04-Cab

TÊTE DU PISON

05

Pas du Trone

03

