

Log. :
Version :
WGS 1984 (GPS)

TrackMaker

Auteur : Lézado

217 Aff. Coordonnées : dd, dddddd

38-ENGINS Bec de l'Aigle par les Gorges du Bruyant

Fichier : Mes Cartes\38-ENGINS Bec de l'Aigle par les Gorges du Bruyant
Date de Création de la Fiche : 12/07/2011 Date de la Rando : 14/07/2011
Référence Carte IGN : 3235 OT // AUTRANS
Numéro de la Fiche : 046

Niveau : Facile

Dénivelée WP Positive : 573,00
Dénivelée WP Négative : -573,00
Longueur totale : 8,3 Km
Durée : 3h00

Position Carte HG : 45, 149656 // 05, 594659
 Position Carte BD : 45, 142451 // 05, 616558

Nb de WP : 13

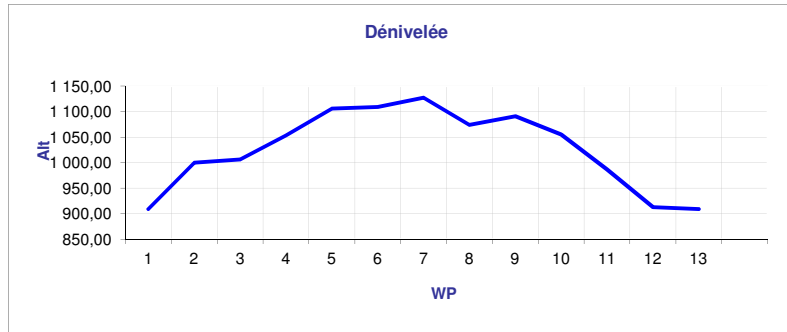

Description WP	N° WP	Latitude	Longitude	Alt	Déniv +	Déniv -	Distance
01-Départ	1	45.154130	05.605582	909,00	0,00	0,00	
	2	45.150339	05.612081	1 000,00	91,00	0,00	
	3	45.147078	05.615970	1 006,00	6,00	0,00	
	4	45.145524	05.618907	1 053,00	47,00	0,00	
	5	45.144230	05.609954	1 106,00	53,00	0,00	
	6	45.145218	05.607631	1 109,00	3,00	0,00	
	7	45.148148	05.605792	1 127,00	18,00	0,00	
08-Bec de l'Aigle	8	45.152360	05.605778	1 074,00	0,00	-53,00	
	9	45.150741	05.605736	1 091,00	17,00	0,00	
	10	45.145190	05.603230	1 055,00	0,00	-36,00	
	11	45.139971	05.595191	987,00	0,00	-68,00	
	12	45.148332	05.600424	913,00	0,00	-74,00	
13-Arrivée	13	45.154074	05.605266	909,00	0,00	-4,00	

Dénivelée sur WP	235,00	-235,00	0,00
Dénivelée sur Trace	573,00	-573,00	

Commentaires

*Le départ s'effectue sur la D531, dans les gorges du Furon, environ 3 à 4 km au sud d'Engins.
Traverser le Furon puis remonter les gorges du Bruyant (c'est balisé en jaune et vert).*



Scannez le **QRC** pour retrouver toutes les infos de cette randonnée sur [Itirando sud-est](#) >

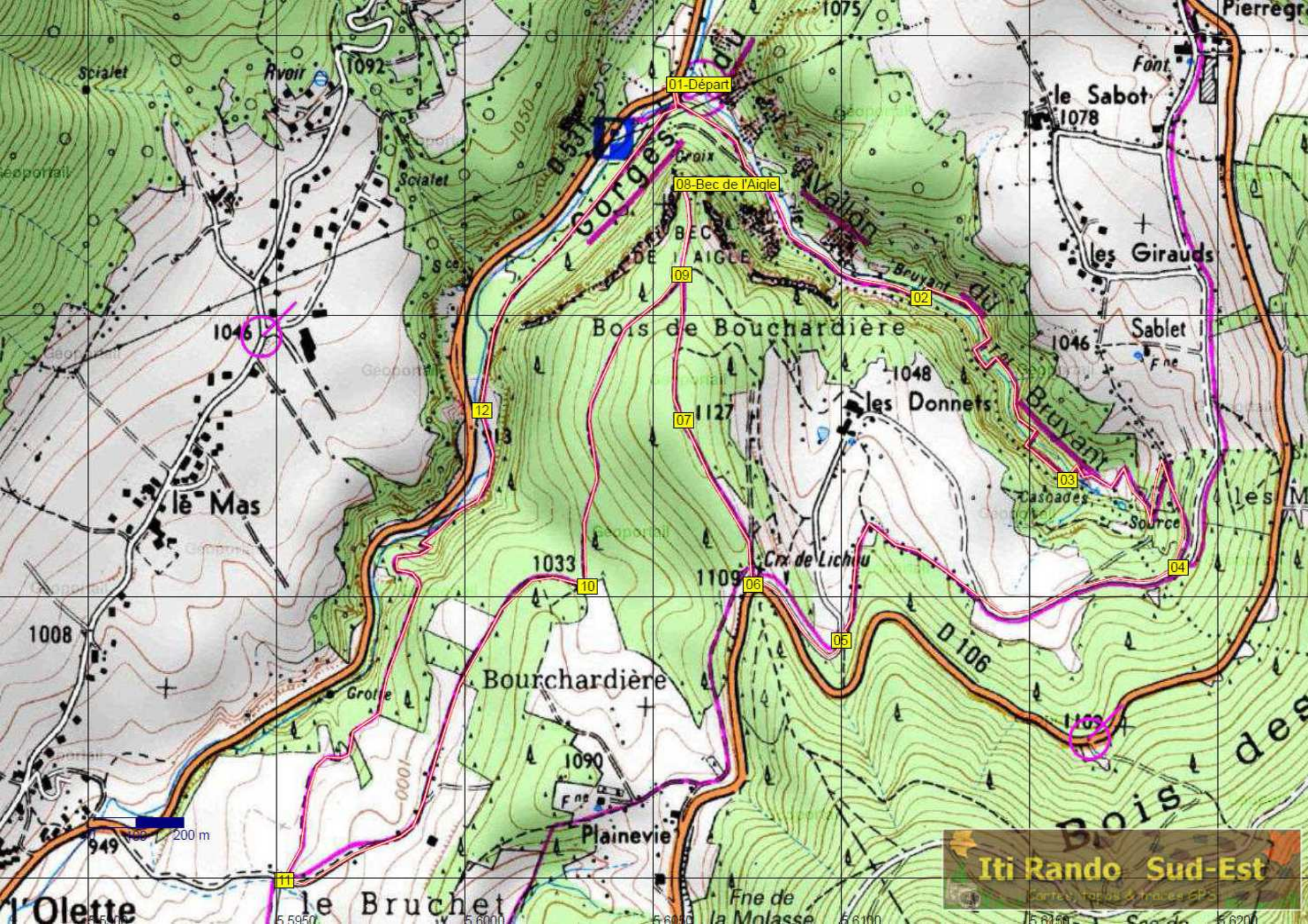

Iti Rando Sud-Est
cartes, randos & indices GPS