

Log. :
Version :
WGS 1984 (GPS)

TrackMaker

Auteur : Lézado

217

Aff. Coordonnées : dd, dddddd

07-ST PERAY Penny

Fichier : Mes Cartes\07-ST PERAY Penny\07-ST PERAY Penny.xls
Date de Création de la Fiche : 07/07/2012 Date de la Rando : 08/07/2012
Référence Carte IGN : 30360 // St Péray
Numéro de la Fiche : 068

Niveau : Facile
Nature Rando : Pédestre
Dénivelée Trace Positive : 597,00
Dénivelée Trace Négative : -597,00
Longueur totale : 10 km
Durée (hors pauses) : 2h30

☑ Position Carte HG : 44,970851 // 04,772041
☑ Position Carte BD : 44,950894 // 04,841130

Nb de WP : 18

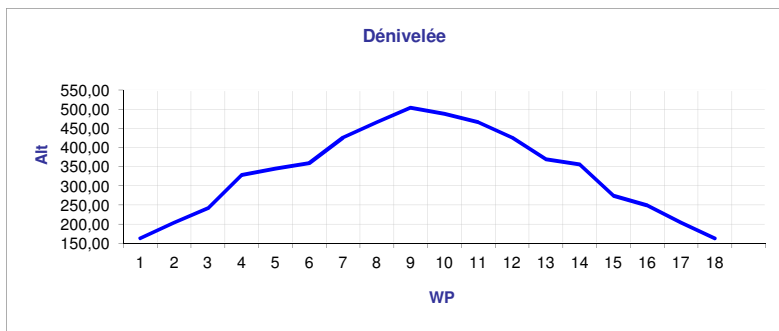

Description WP	N° WP	Latitude	Longitude	Alt	Déniv +	Déniv -	Distance
01-Départ	1	44.949774	04.835943	163,00	0,00	0,00	
	2	44.950389	04.831023	204,00	41,00	0,00	
	3	44.951214	04.833154	241,00	37,00	0,00	
	4	44.955792	04.835072	328,00	87,00	0,00	
	5	44.957633	04.831431	345,00	17,00	0,00	
	6	44.956896	04.827289	359,00	14,00	0,00	
	7	44.959625	04.821101	426,00	67,00	0,00	
	8	44.963501	04.815097	466,00	40,00	0,00	
09-Hameau le Penny	9	44.961947	04.809735	504,00	38,00	0,00	
	10	44.959216	04.807725	488,00	0,00	-16,00	
	11	44.955934	04.811484	466,00	0,00	-22,00	
	12	44.952062	04.812247	426,00	0,00	-40,00	
	13	44.950742	04.820588	369,00	0,00	-57,00	
	14	44.953172	04.819596	356,00	0,00	-13,00	
	15	44.952965	04.824641	274,00	0,00	-82,00	
	16	44.949557	04.827728	249,00	0,00	-25,00	
	17	44.950381	04.830984	204,00	0,00	-45,00	
18-Arrivée	18	44.949740	04.835953	163,00	0,00	-41,00	

Dénivelée sur WP

Dénivelée sur Trace

341,00	-341,00	0,00
597,00	-597,00	

Commentaires

Départ, dans St Péray prendre la direction de Cornas, après le cimetière prendre la 1ère route à gauche (Saveyre). Continuer dans les lotissements et aller au bout de la route. Prendre le sentier partant à gauche(Ouest) Attention le GR42b tel qu'indiqué sur les cartes IGN passe dans une propriété dès le départ. Sur le terrain le marquage est correct et bifurque avant le portail de celle-ci pour la contourner.

Randonnée familiale à faire un dimanche après-midi....



Scannez le **QRC** pour retrouver toutes les infos de cette randonnée sur **l'itirando sud-est >**

Iti Randos Sud-Est

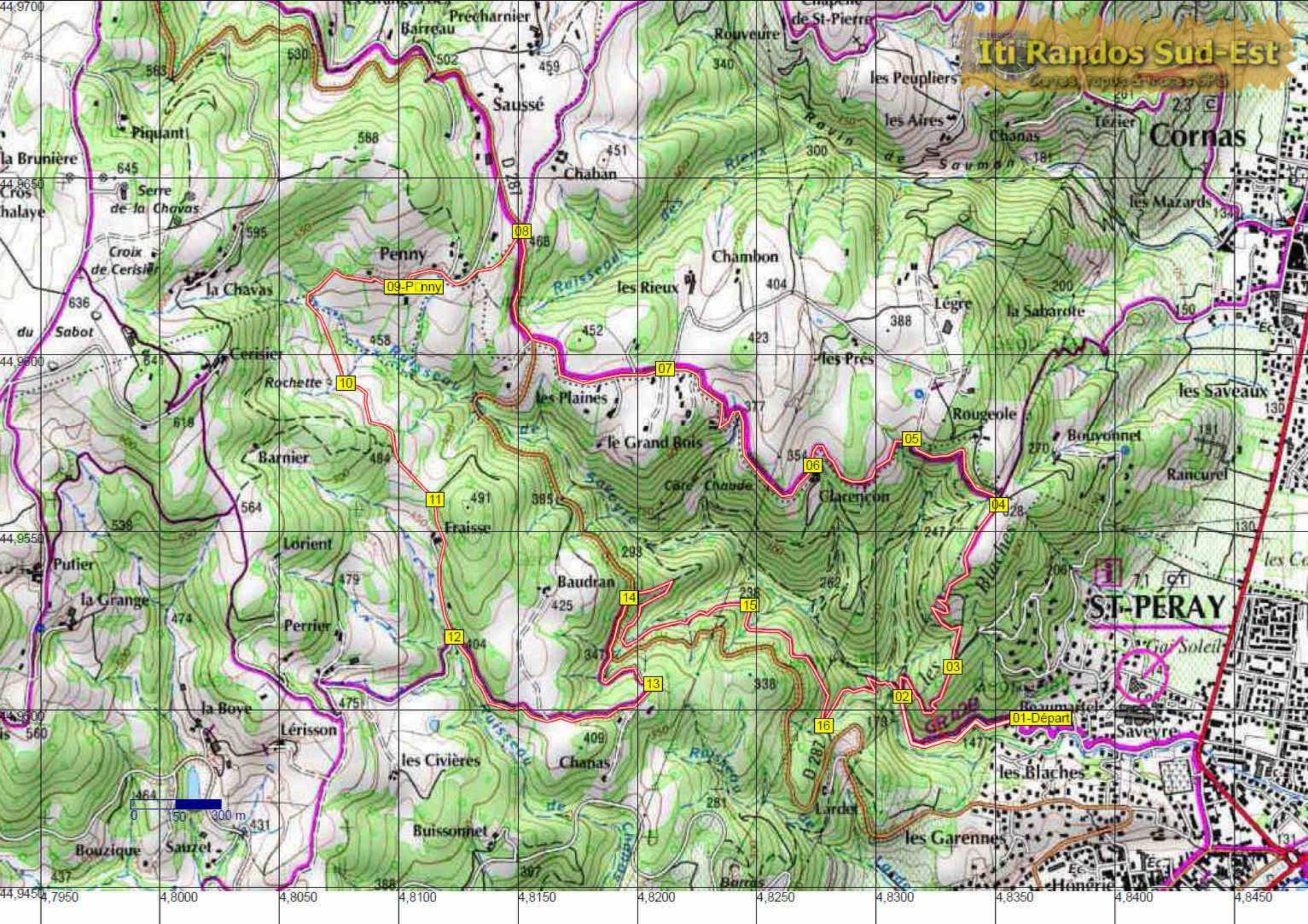

ST-PÉRAY

Cornas

Penny

Saussé

Piquant

la Chavas

la Grange

Bouzique

la Brunière

du Sabot

Putier

Sauzet

Cros

Cerisier

la Grange

la Boye

44,9450

44,9700

44,9650

44,9550

44,9500

44,9450

4,7950

4,8000

4,8050

4,8100

4,8150

4,8200

4,8250

4,8300

4,8350

4,8400

4,8450

0

150

300 m

01-Départ

02

03

04

05

06

07

08

09-Penny

10

11

12

13

14

15

16

17

18

19

20

21

22

23

24

25

26

27

28

29

30

31

32

33

34

35

36

37

38

39

40

41

42

43

44

45

46

47

48

49

50

51

52

53

54

55

56

57

58

59

60

61

62

63

64

65

66

67

68

69

70

71

72

73

74

75

76

77

78

79

80

81

82

83

84

85

86

87

88

89

90

91

92

93

94

95

96

97

98

99

100

101

102

103

104

105

106

107

108

109

110

111

112

113

114

115

116

117

118

119

120

121

122

123

124

125

126

127

128

129

130

131

132

133

134

135

136

137

138

139

140

141

142

143

144

145

146

147

148

149

150

151

152

153

154

155

156

157

158

159

160

161

162

163

164

165

166

167

168

169

170

171

172

173

174

175

176

177

178

179

180

181

182

183

184

185

186

187

188

189

190

191

192

193

194

195

196

197

198

199

200

201

202

203

204

205

206

207

208

209

210

211

212

213

214

215

216

217

218

219

220

221

222

223

224

225

226

227

228

229

230

231

232

233

234

235

236

237

238

239

240

241

242

243

244

245

246

247

248

249

250

251

252

253

254

255

256

257

258

259

260

261

262

263

264

265

266

267

268

269

270

271

272

273

274

275

276

277

278

279

280

281

282

283

284

285

286

287

288

289

290

291

292

293

294

295

296

297

298

299