

Log. :  
Version :  
WGS 1984 (GPS)

TrackMaker

217

Aff. Coordonnées : dd, dddddd

Auteur : Lézado

### 73-ECOLE Pointe des Arces

Fichier :

Mes Cartes\73-ECOLE Pointe des Arces

Date de Création de la Fiche :

30/07/2012

Date de la Rando :

31/07/2012

Référence Carte IGN :

3432 OT / Massif des Bauges

Numéro de la Fiche

072

Niveau :

Difficile

Nature Rando :

Pédestre

Dénivelée Trace Positive :

1 300,00

Dénivelée Trace Négative :

-1 300,00

Longueur totale :

12,5 km

Durée (hors pauses) :

5h00

Position Carte HG :

Position Carte BD :

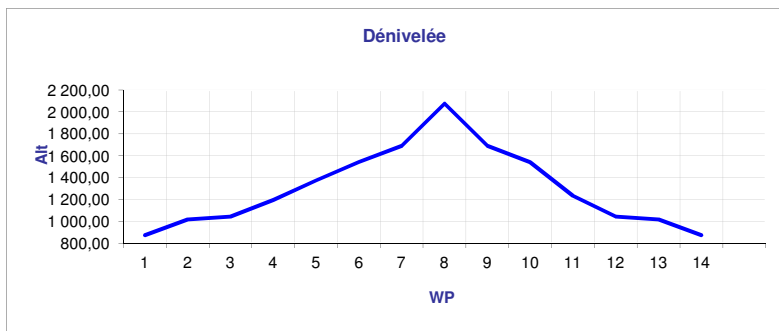

Nb de WP :

14

Description WP	N° WP	Latitude	Longitude	Alt	Déniv +	Déniv -	Distance
01-Départ	1	45.638410	06.203650	875,00	0,00	0,00	
2	2	45.635561	06.202726	1 016,00	141,00	0,00	
3	3	45.630940	06.205950	1 044,00	28,00	0,00	
4	4	45.623790	06.214560	1 196,00	152,00	0,00	
5	5	45.620160	06.215660	1 375,00	179,00	0,00	
6	6	45.624200	06.221740	1 542,00	167,00	0,00	
07-Chlt	7	45.622860	06.227200	1 690,00	148,00	0,00	
09-Som	8	45.615240	06.225470	2 076,00	386,00	0,00	
11-Chlt	9	45.622910	06.227300	1 690,00	0,00	-386,00	
12	10	45.624290	06.221770	1 542,00	0,00	-148,00	
13	11	45.623820	06.214670	1 233,00	0,00	-309,00	
14	12	45.630980	06.206030	1 044,00	0,00	-189,00	
15	13	45.635620	06.202820	1 016,00	0,00	-28,00	
16-Arrivée	14	45.638400	06.203800	875,00	0,00	-141,00	

Dénivelée sur WP

1 201,00 -1 201,00 0,00

Dénivelée sur Trace

1 300,00 -1 300,00

#### Départ :

A la sortie du village d'Ecole, suivre la D60, franchir le pont enjambant le Fier et prendre tout de suite à droite la route du Nant Fourchu. S'arrêter au 1er parking après les sources de Chaudannes.

#### Commentaires :

L'accès à la pointe d'Arces se fait après le chalet des gardes en montant à vue à droite dans une combe à droite de l'arrête de l'anté-cime.  
Les derniers 150 m sur l'arrête sont très "aériens".

Scannez le **QRC** pour retrouver toutes les infos de cette randonnée sur [Itirando sud-est](#) >





# Iti Randos Sud-Est

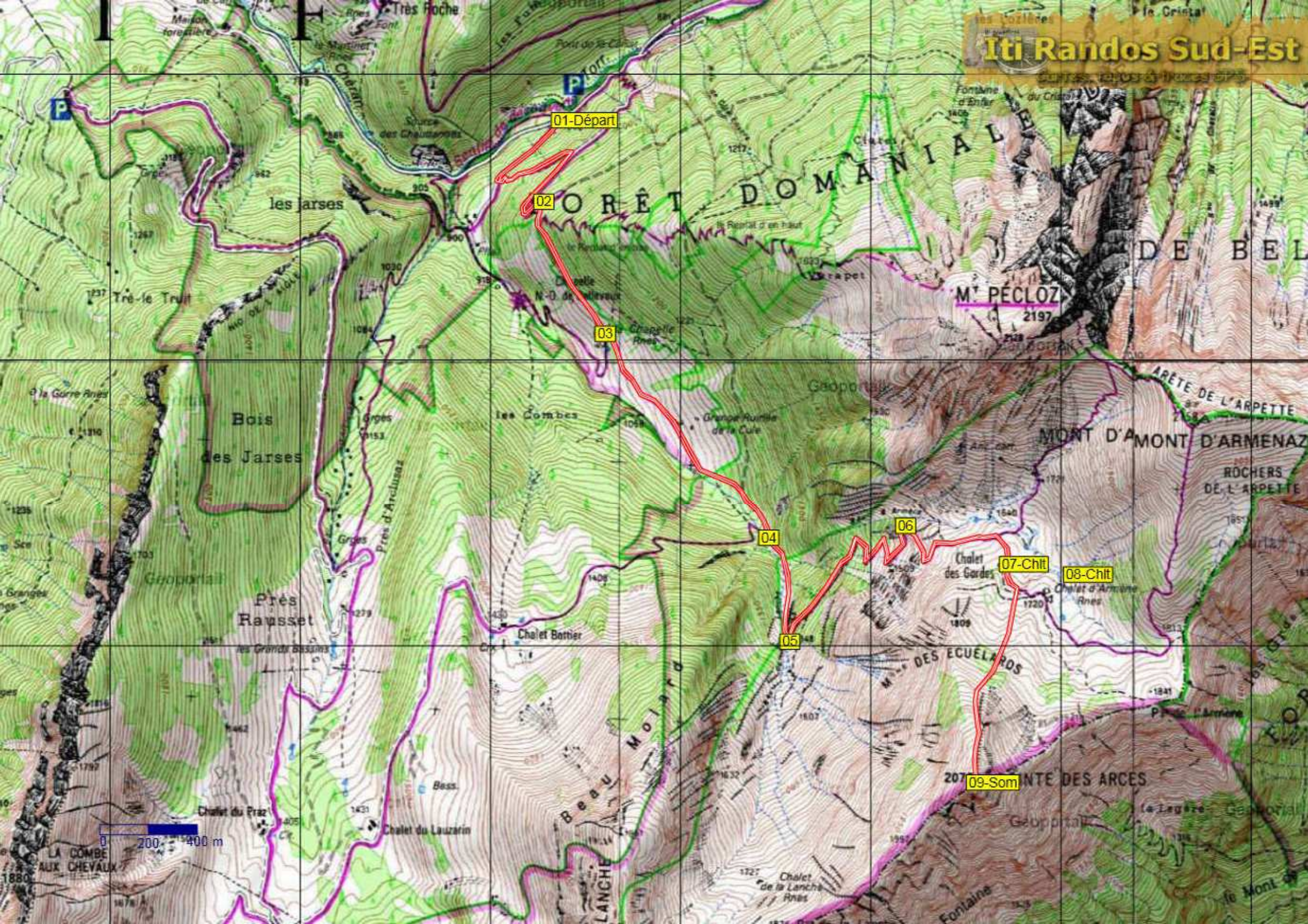

01-Départ

02

03

04

06

07-Chit

08-Chit

05

09-Som

0 200 400 m