

Log :
Version :
WGS 1984 (GPS)

TrackMaker

Auteur : Lézado

217 Aff. Coordonnées : dd, dddddd

34-NAVACELLES Cirque de Navacelles

Fichier : Mes Cartes\34-NAVACELLES Cirque de Navacelles
Date de Création de la Fiche : 01/04/2014 Date de la Rando : 30/05/2014
Référence Carte IGN : 2642 ET - ST GUILHEM LE DESERT
Numéro de la Fiche : 113

Niveau : Facile
Nature Rando : Pédestre
Dénivelée Trace Positive (m) : 350,00
Dénivelée Trace Négative (m) : -350,00
Altitude Mini (m) : 330,00
Altitude Maxi (m) : 495,00
Longueur totale (km) : 11,00
Durée hors pauses (hh:mm) : 03:30

♂ Position Carte HG : 43, 89687 // 03, 47494
♀ Position Carte BD : 43, 88552 // 03, 53535

Nb de WP : 17

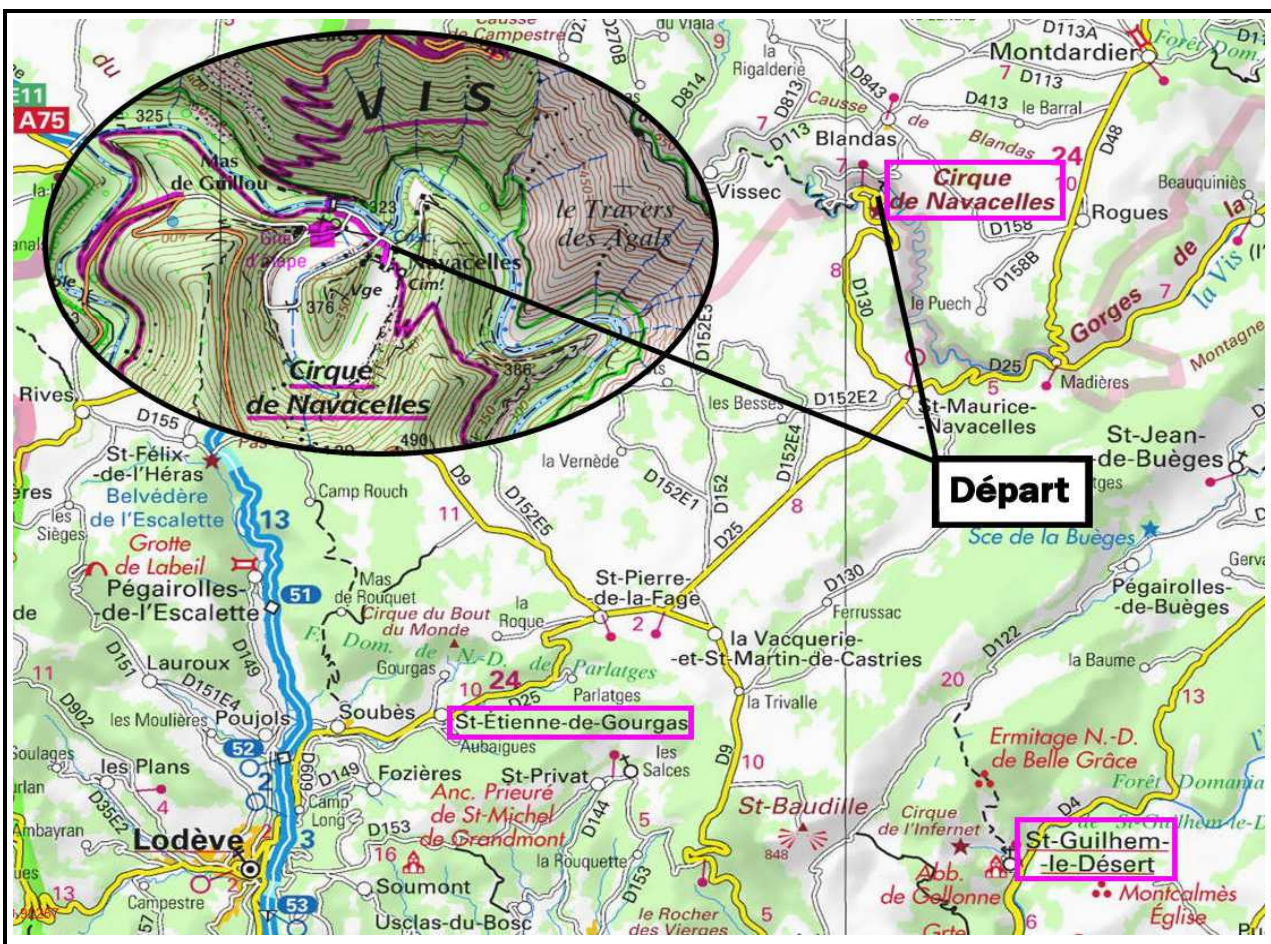
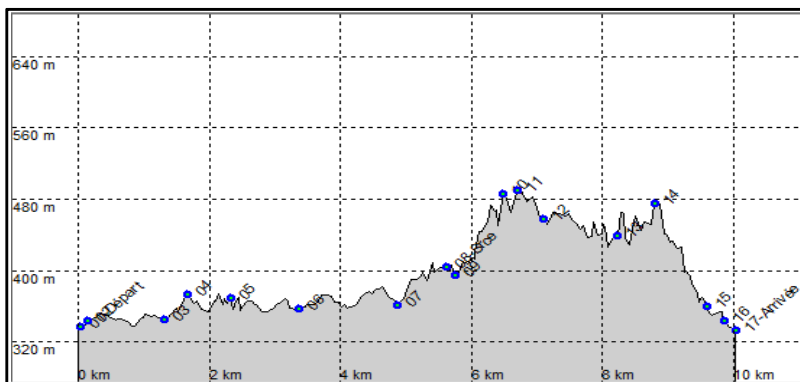

Départ lat // lon : 43, 89430 // 03, 51119

Descendre jusqu'au village de Navacelles. Se garer dans le centre. Le sentier part à gauche du pont Romain

Commentaires :



Scannez le QRC pour retrouver toutes les infos de cette randonnée sur [litrando sud-est](#) >

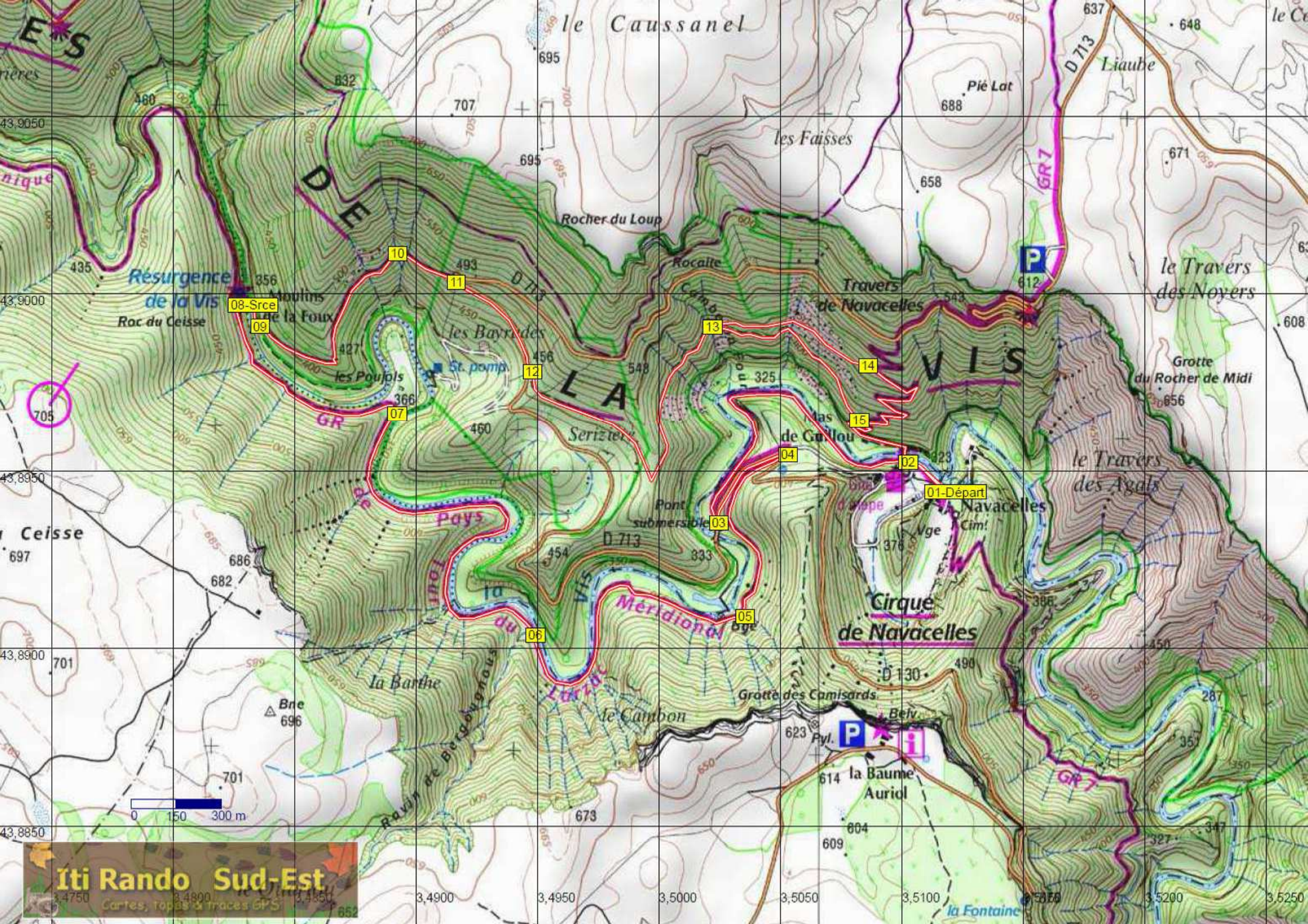

Iti Rando Sud-Est
Cartes, topog et traces GPS