

Iti Rando Sud-Est

38-PRE MARCEL Lac de Crop et Col de la Mine de Fer



Date de Création de la Fiche : 14/08/2018 Date de la Rando : 15/08/2018
Référence Carte IGN : 3335 ET - Le Bourg-D'Oisans L'Alpe d'Huez Grandes-Rousses Sept Laux

Numéro de la Fiche

199

Niveau : Difficile
Nature Rando : Pédestre
Dénivelée Positive (m) : 1 380,00
Dénivelée Négative (m) : 1 380,00
Altitude Mini (m) : 1 294,00
Altitude Maxi (m) : 2 410,00
Longueur totale (km) : 15,00
Durée hors pauses (hh:mm) : 06:30

♀ Position Carte HG : 45,24056 // 05,94541

♀ Position Carte BD : 45,18265 // 05,99631

Nb de WP : 19

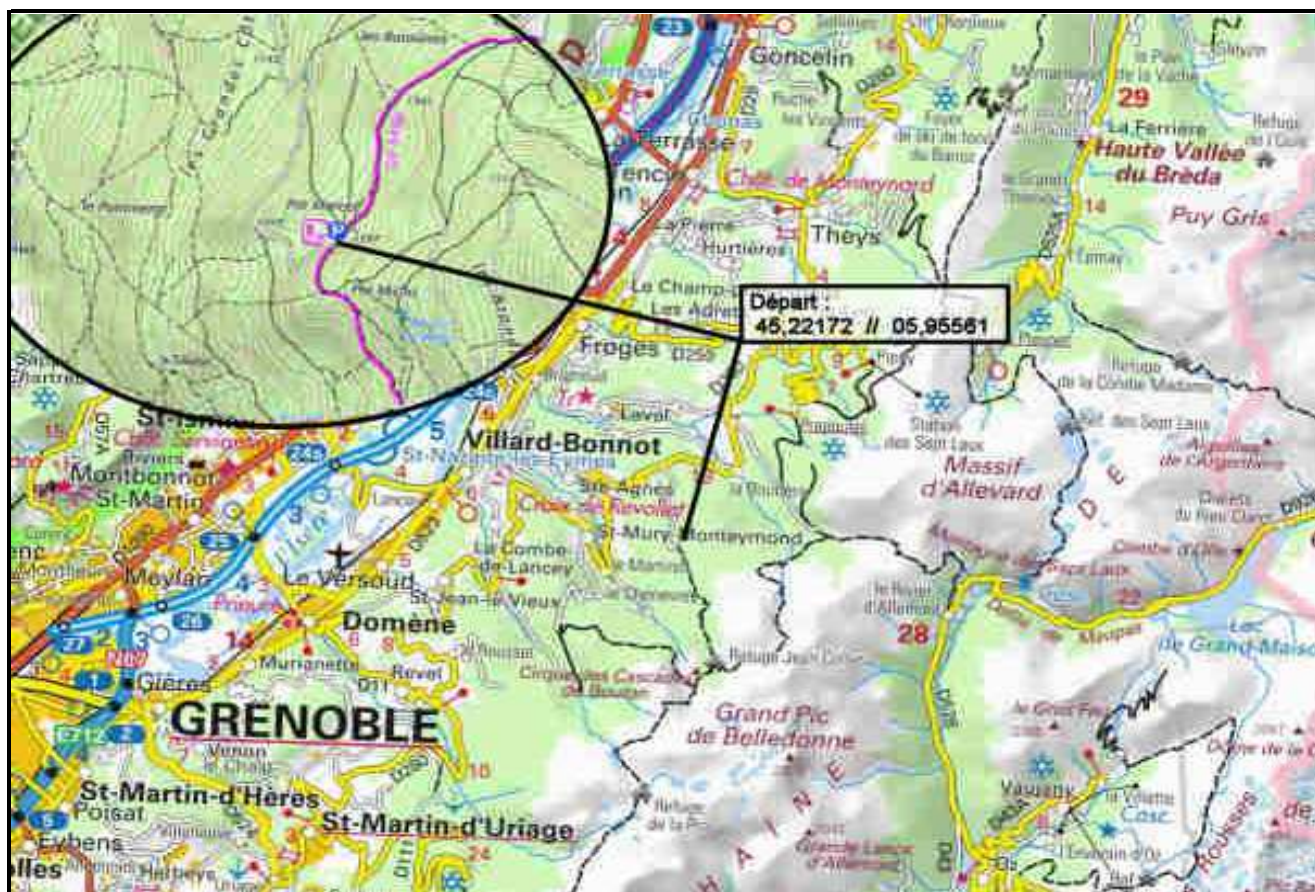
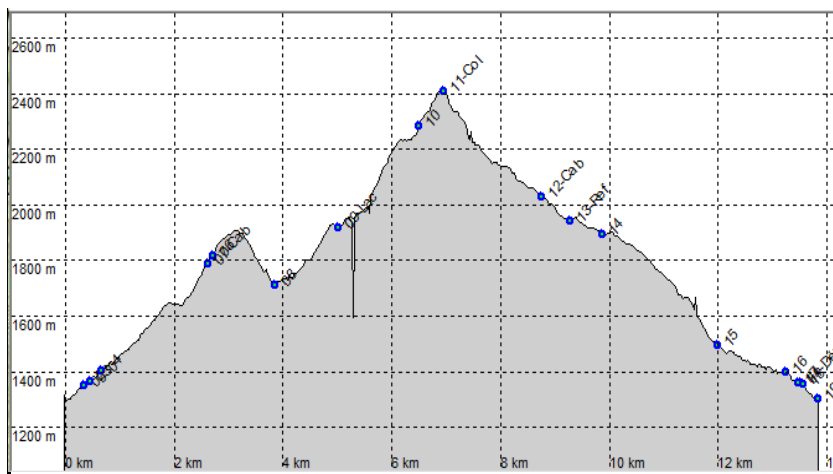

Départ : 45,22172 // 05,95561

Commune de Ste Agnès au dessus de Brignoud. Monter au Col des Mouilles puis prendre la route forestière en direction de Pré Marcel.

Commentaires :

Scannez le **QRC** pour retrouver toutes les infos de cette randonnée sur [Itirando sud-est](#) >



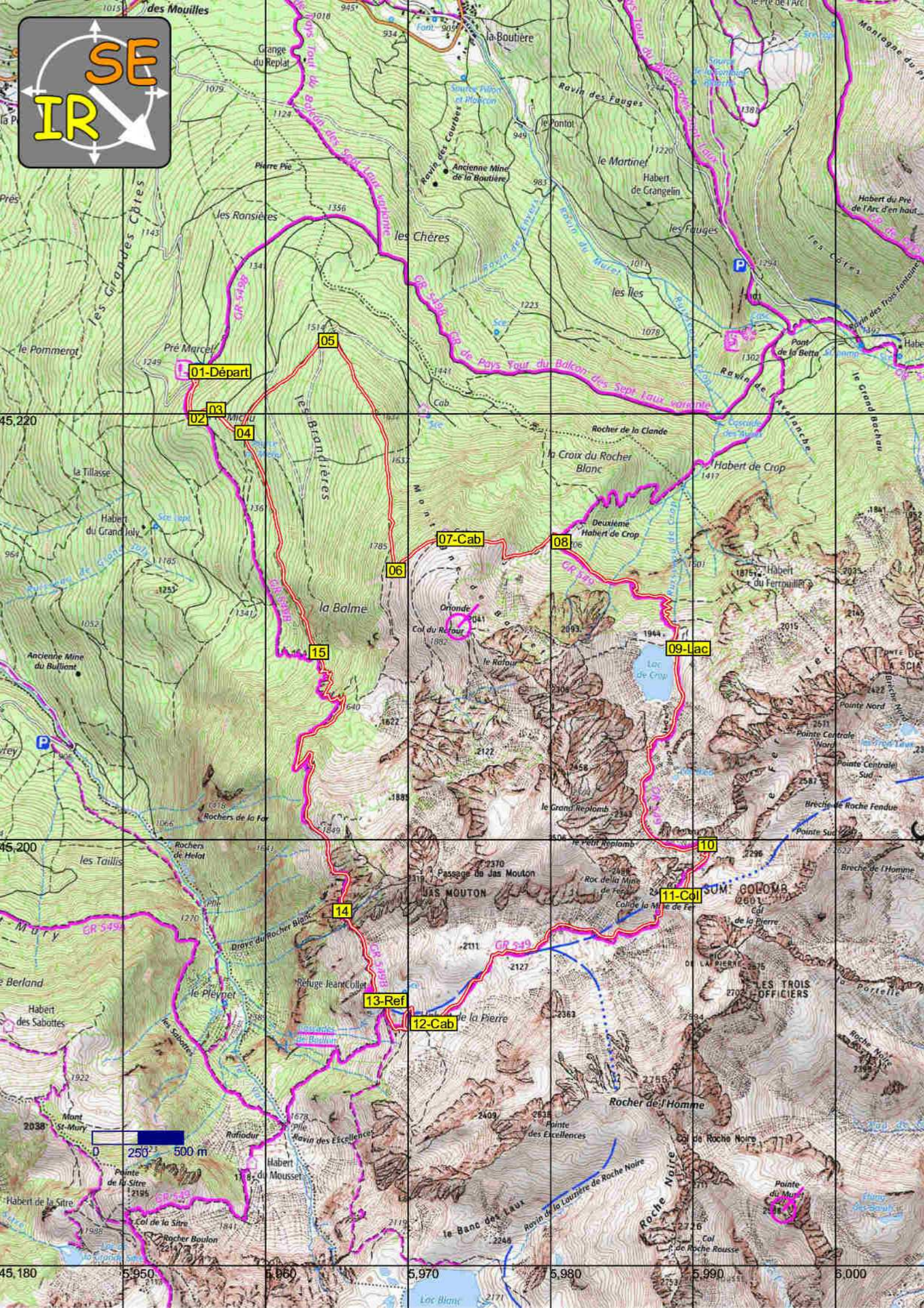

01-Départ

02

03

04

05

06

07-Cab

08

09-Lac

10

11-Col

12-Cab

13-Ref

14

15

