

Iti Rando Sud-Est

26-LES TROIS BECS par le Pas de Picourere



Date de Création de la Fiche : 20/06/2019

Date de la Rando : 23/06/2019

Référence Carte IGN : 3138 OT - Forêt de Saou

Numéro de la Fiche

221

Niveau : **Difficile**
Nature Rando : **Pédestre**
Dénivelée Positive (m) : **660,00**
Dénivelée Négative (m) : **660,00**
Altitude Mini (m) : **910,00**
Altitude Maxi (m) : **1 560,00**
Longueur totale (km) : **7,00**
Durée hors pauses (hh:mm) : **03:00**

♀ Position Carte HG :

44.6657, 05.1650

♀ Position Carte BD :

44.6208, 05.2336

Nb de WP :

9

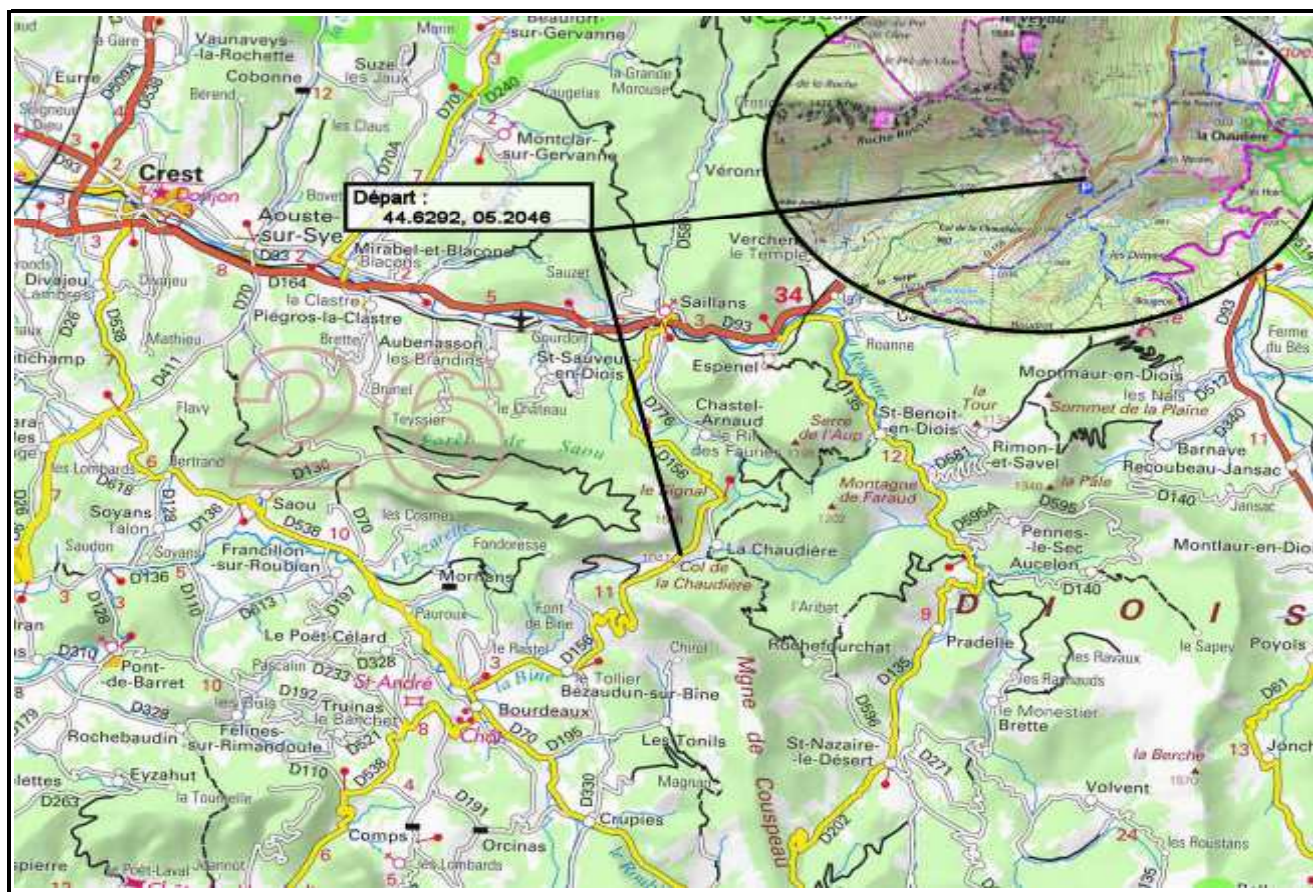
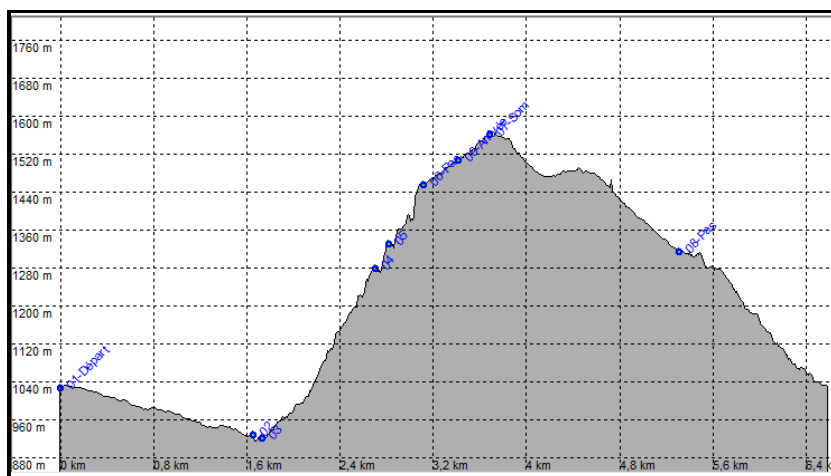

Départ :

44.6292, 05.2046

Commentaires :



Scannez le **QRC** pour retrouver toutes les infos de cette randonnée sur [Itirando sud-est](#) >

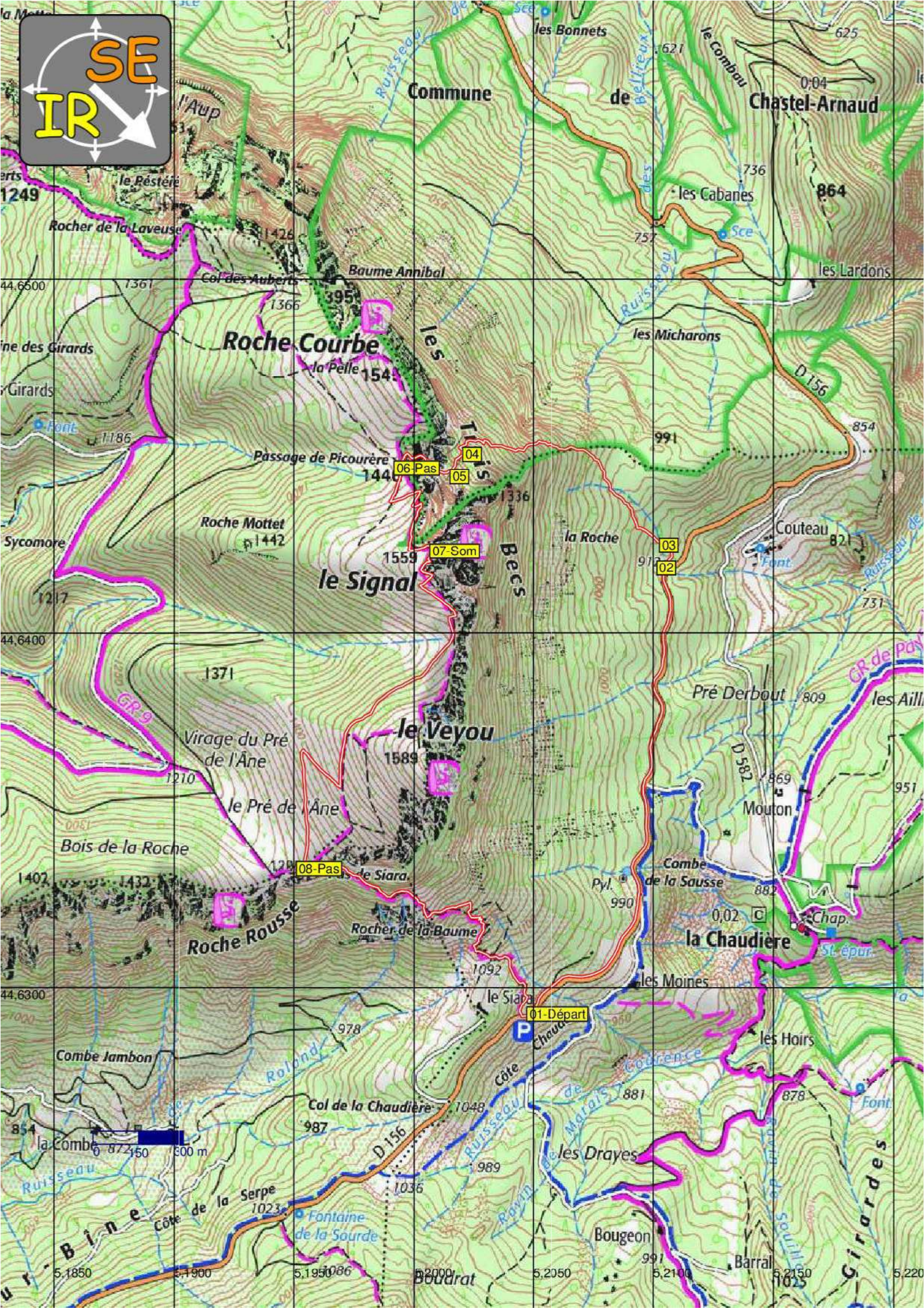

Commune

de

Châstel-Arnaud

Roche Courbe

le Signal

le Veyou

Roche Rousse

la Chaudière

Boudrat

Bougeon

Barral

Girardes