



Itirando Sud-Est

26-COL DE LA BATAILLE Vires du Roc de Toulau



Scanner le QRC

Date de Création de la Fiche : 25/01/2021
Référence Carte IGN : 3136 ET - Combe-Laval / Forêt de Lente / PNR du Vercors

Date de la Rando : 11/09/2021

Numéro de la Fiche

264

Niveau : Difficile
Nature Rando : Pédestre
Dénivelée Positive (m) : 460,00
Dénivelée Négative (m) : 460,00
Altitude Mini (m) : 1 220,00
Altitude Maxi (m) : 1 581,00
Longueur totale (km) : 10,00
Durée hors pauses (hh:mm) : 03:00

Nb de WP : 15

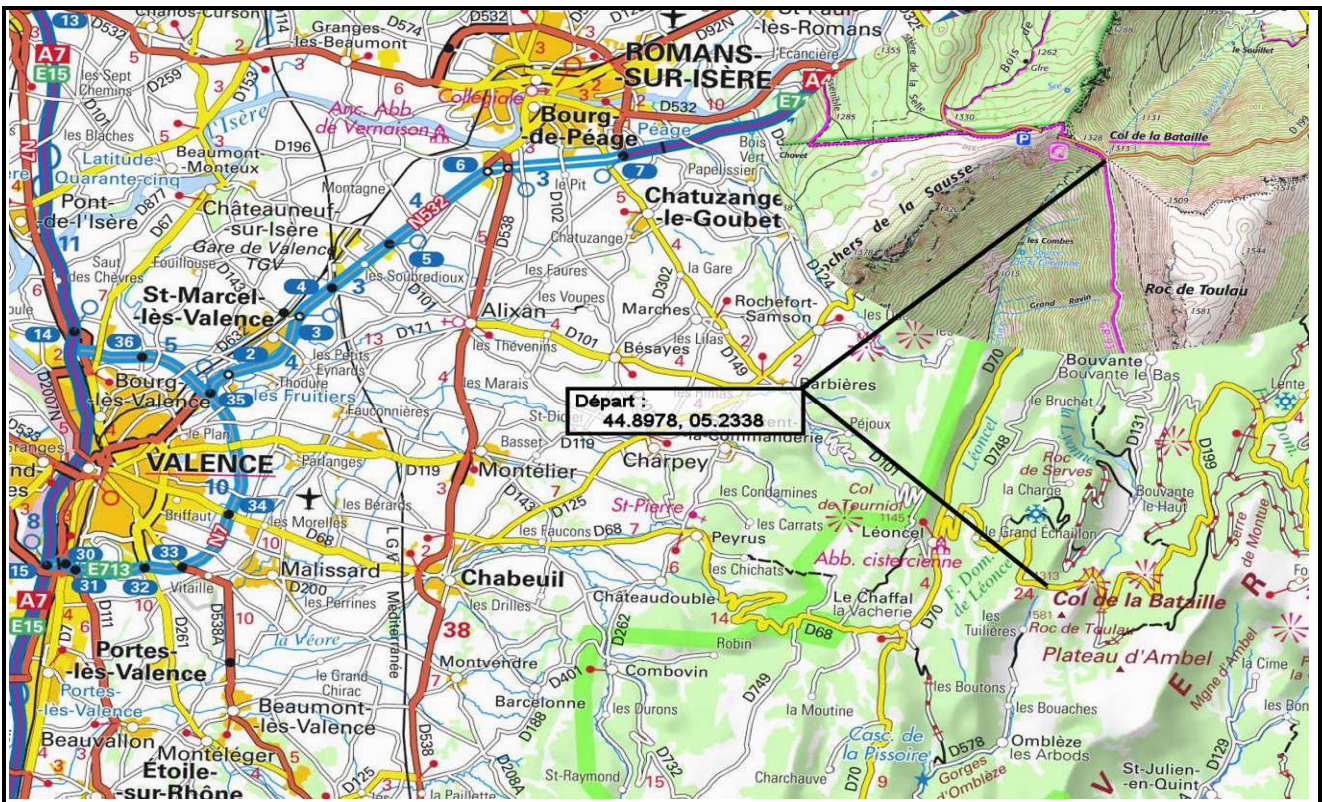
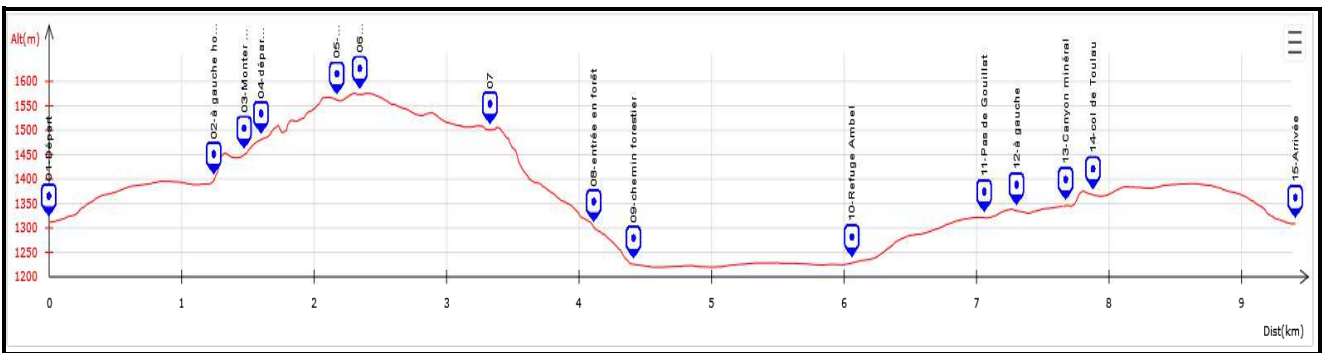

Départ : 44.8978, 05.2338

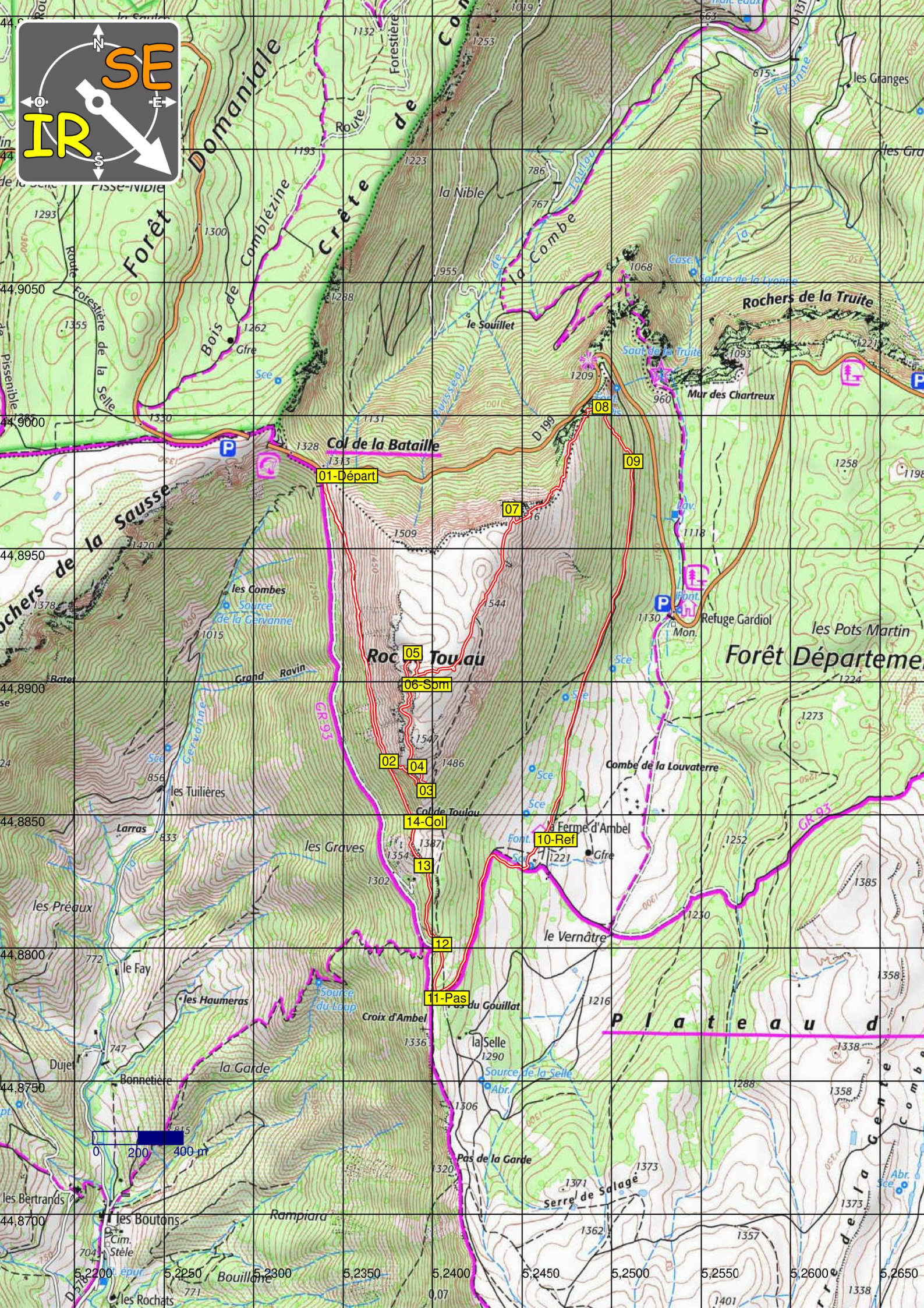

01-Départ

05-Roc Touau

06-Som

02

04

03

14-Col

13

12

11-Pas

10-Ref

Plateau de la Gervanne

0 200 400 m