



Itirando Sud-Est

26-LEOUX Montagne d'Angèle Le Merlu



Scanner le QRC

Date de Création de la Fiche : 13/11/2021

Date de la Rando : 11/11/2021

Référence Carte IGN : 3138 OT Dieulefit - 3139 OT Nyons Remuzat

Numéro de la Fiche

265

Niveau : **Moyen**
 Nature Rando : **Pédestre**
 Dénivelée Positive (m) : **1 100,00**
 Dénivelée Négative (m) : **1 100,00**
 Altitude Mini (m) : **765,00**
 Altitude Maxi (m) : **1 606,00**
 Longueur totale (km) : **20,00**
 Durée hors pauses (hh:mm) : **6h15**

Nb de WP : **13**

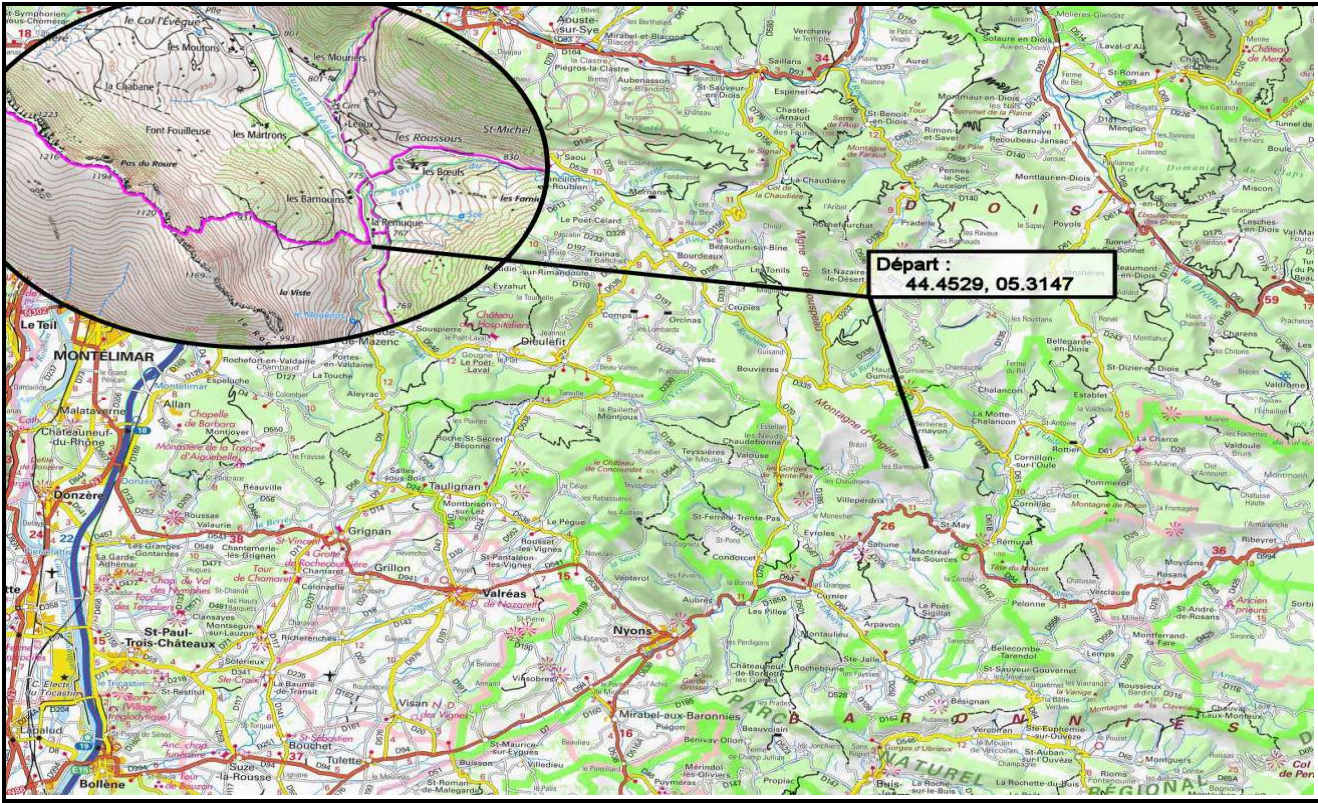
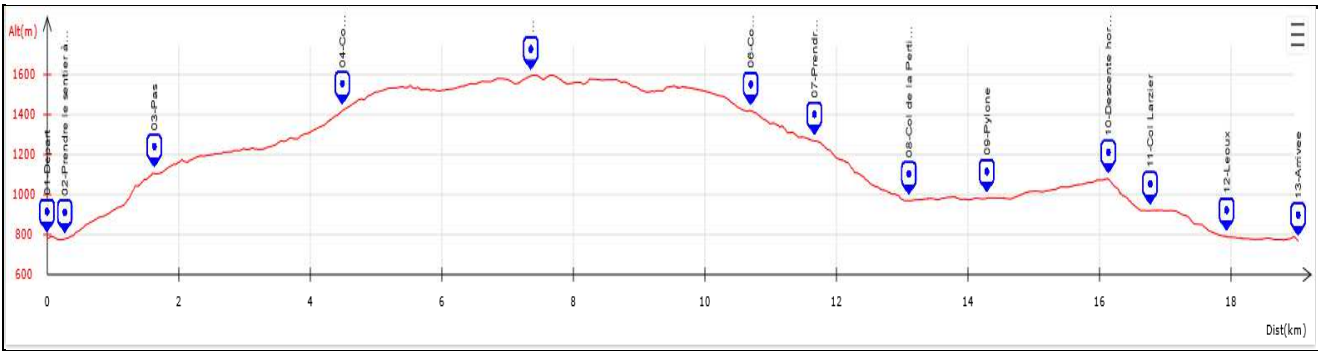

Départ : **44.4529, 05.3147**



44,490

44,480

44,470

44,460

44,450

05-Som

09

08-Col

07

04-Col

10

11-Col

12

03-Pas

02

01-Depart

0 250 500 m



MONTAGNE
D'ANGELE

RON