



# Itirando Sud-Est

## 26-PENNES LE SEC

### La Pale et les Rochers des Blaches



Scanner le QRC

Date de Création de la Fiche : 30/01/2024 Date de la Rando : 03/02/2024  
 Référence Carte IGN : 3138 OT - Dieulefit - St Nazaire le Désert

Numéro de la Fiche

**291**

Niveau : **Diifficile**  
 Nature Rando : **Pédestre**  
 Dénivelée Positive (m) : **780,00**  
 Dénivelée Négative (m) : **780,00**  
 Altitude Mini (m) : **820,00**  
 Altitude Maxi (m) : **1340,00**  
 Longueur totale (km) : **10,00**  
 Durée hors pauses (hh:mm) : **4h00**

Nb de WP : **13**

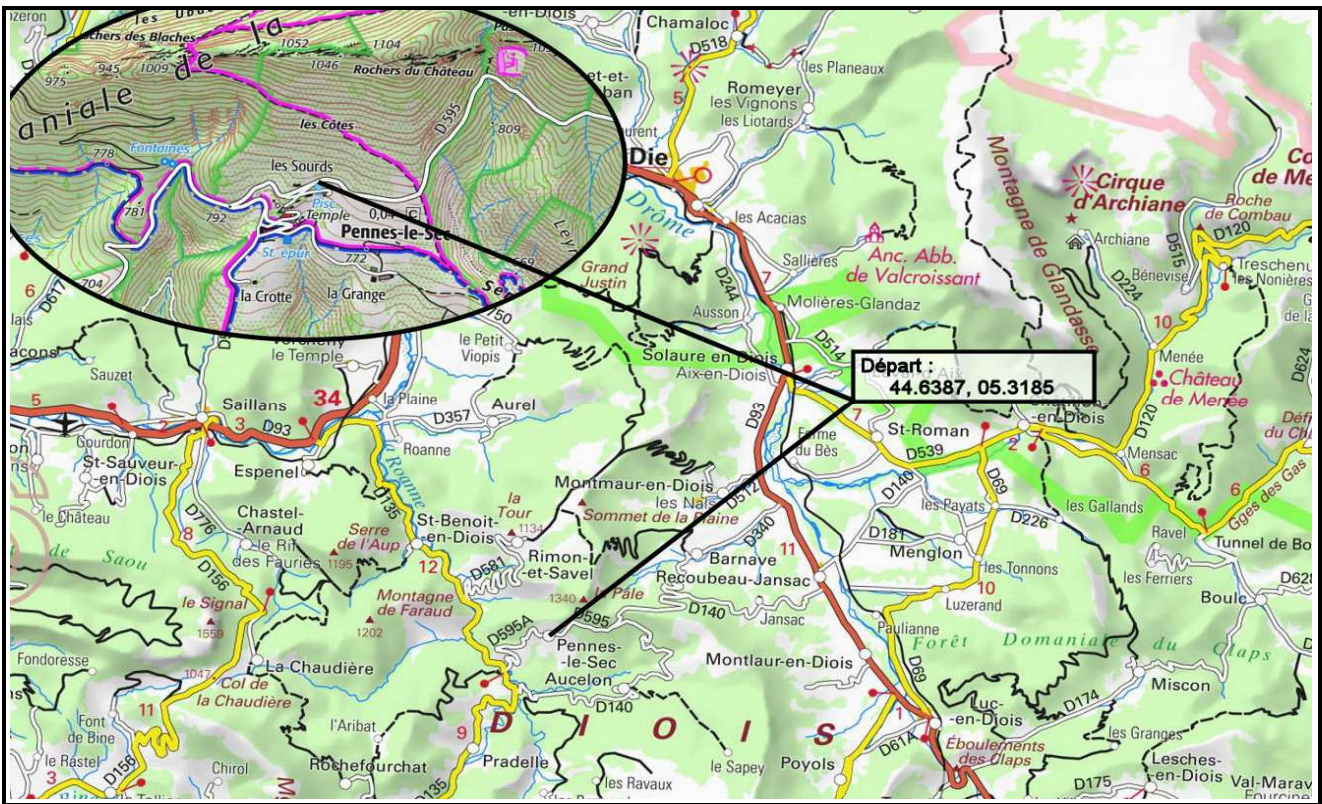
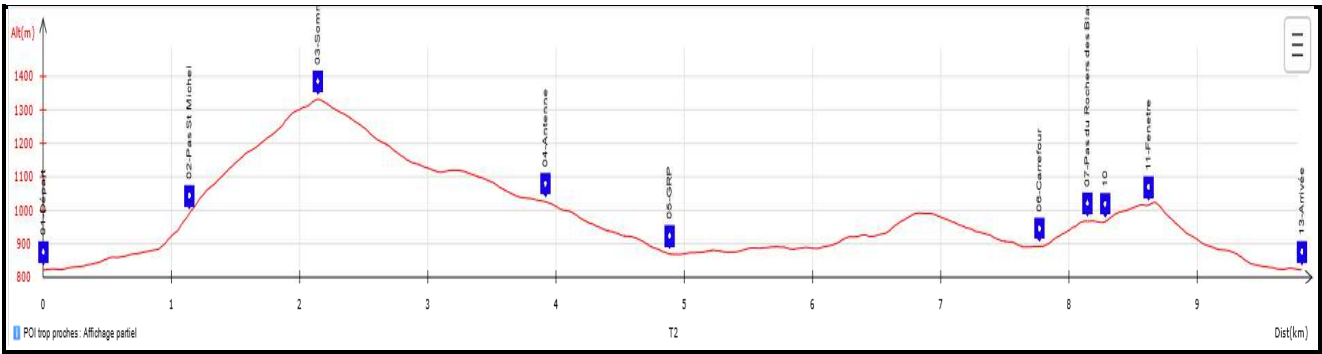

Départ : **44.6387, 05.3185**



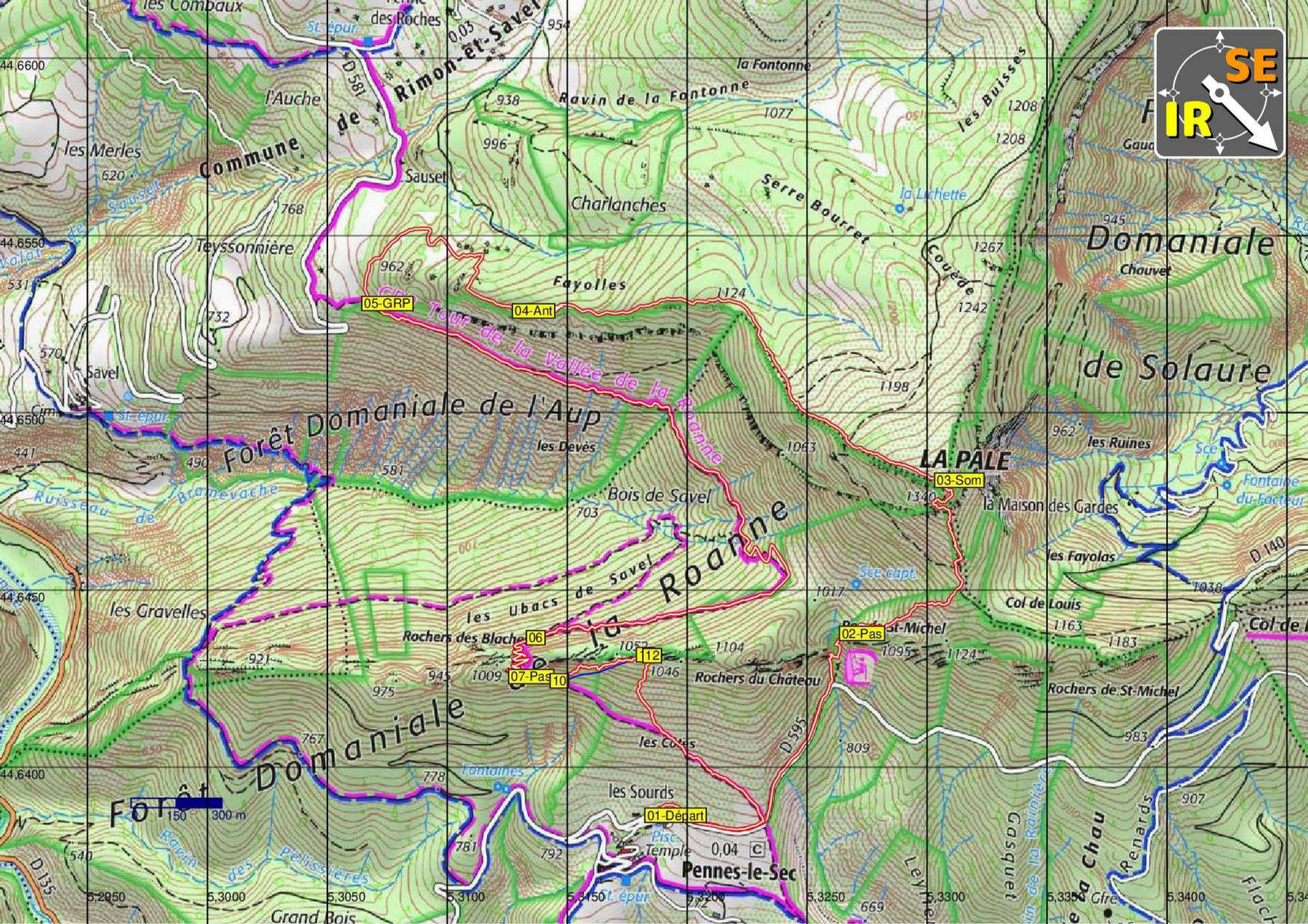

Commune de Rimont-et-Savel

Forêt Domaniale de l'Aup

Forêt Domaniale de la Roanne

LA PALE

Domaniale

de Solaure

Forêt Domaniale

Pennes-le-Sec

Grand Bois

01-Départ

02-Pas

03-Som

04-Ant

05-GRP

06

07-Pas

10

44.6600

44.6550

44.6500

44.6450

44.6400

5.2950

5.3000

5.3050

5.3100

5.3150

5.3200

5.3250

5.3300

5.3350

5.3400

5.3450

0.05

954

1077

1208

1208

768

938

996

732

962

1124

1267

1242

700

1198

581

1063

962

1340

703

les Ruines

les Gravelles

les Ubacs de Savel

Col de Louis

Rochers des Blaches

1052

1104

1095

1124

1183

Rochers de St-Michel

150 300 m

les Sourd

Pisc Temple

0.04

809

907

Gire

Flach

Grand Bois

l'épur

669

5.3350

5.3400

5.3450